

LAYOUT PLAN-①



【参考プラン】
 間仕切り壁に関し、既設の照明ラインに干渉する部分があります。
 当該参考プランを利用される場合貸主側と事前協議し各々合意の上、
 借主様の費用負担にて既設の照明器具を撤去し新たな照明器具を設置する必要があります。
 詳細は別途貸主側と協議が必要です。

⚠ CAUTION : 現地の詳細は現況優先。モデルプランとして作成しておりビル基準・関連法規・諸官庁との調整により
 プランが変更になる場合があります。また、許可なく複製・転用することを禁じます。

CLIENT 中央土地株式会社 様	SECTION 6F/7F	AREA 00.00㎡ / 00.00T	DRAW. NAME LAYOUT	SALES K.Imaizumi	DRAW.BY M.Fujita	DATE:
PLACE 第一中央ビル	ADDRESS 中央区日本橋3丁目3-11	CH 2,720mm/2,500mm	DRAW. No. 00-00	SCALE 1/100(@A3)		
			株式会社エース事務機		〒541-0052 大阪府大阪市中央区安土町3-2-14 イワタニ第二ビル10F Tel:03-4500-9333 Fax:03-3580-5444	
					〒105-0004 東京都港区新橋2-12-7 労働新橋ビル4F Tel:06-6263-6111 Fax:06-6263-3777	

LAYOUT PLAN-②

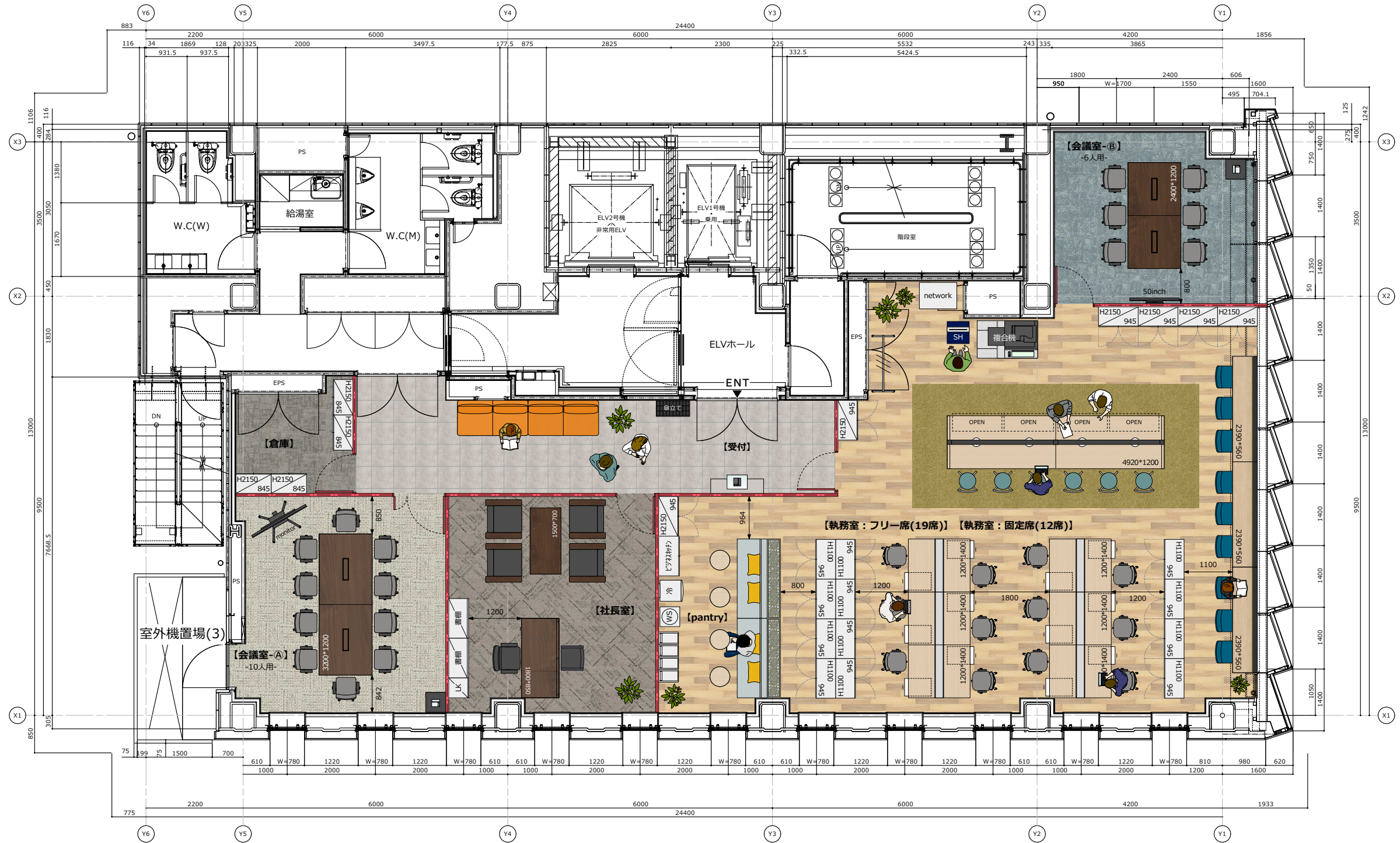

【参考プラン】
 間仕切り壁に関し、既設の照明ラインに干渉する部分があります。
 当該参考プランを利用される場合貸主側と事前協議し各々合意の上、
 借主様の費用負担にて既設の照明器具を撤去し新たな照明器具を設置する必要があります。
 詳細は別途貸主側と協議が必要です。

⚠ CAUTION : 現地の詳細は現況優先。モデルプランとして作成しておりビル基準・関連法規・諸官庁との調整により
 プランが変更になる場合があります。また、許可なく複製・転用することを禁じます。

CLIENT 中央土地株式会社 様	SECTION 6F/7F	AREA 00.00㎡ / 00.00T	DRAW. NAME LAYOUT	SALES K.Imaizumi	DRAW.BY M.Fujita	DATE:	株式会社エース事務機 〒105-0004 東京都港区新橋2-12-7 労働新橋ビル4F Tel:03-4500-9333 Fax:03-3580-5444	〒541-0052 大阪府大阪市中央区安土町3-2-14 イワタニ第二ビル10F Tel:06-6263-6111 Fax:06-6263-3777
PLACE 第一中央ビル	ADDRESS 中央区日本橋3丁目3-11	CH 2,720mm/2,500mm	DRAW. No. 00-00	SCALE 1/100(@A3)				